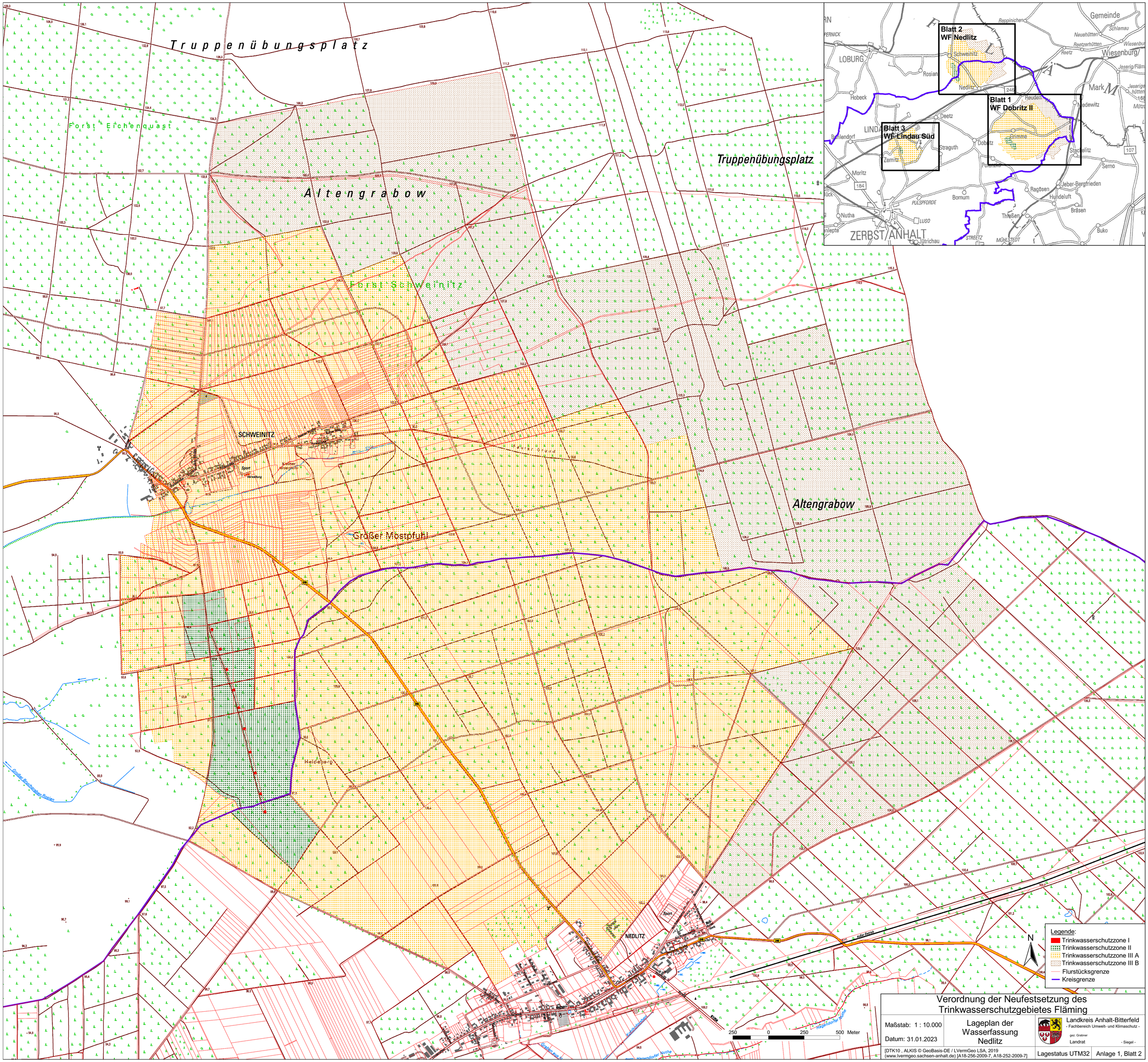

Verordnung der Neufestsetzung des Trinkwasserschutzgebietes Fläming

Maßstab: 1 : 10.000

Datum: 31.01.2023

Lageplan der Wasserfassung Nedlitz

Landkreis Anhalt-Bitterfeld
- Fachbereich Umwelt- und Klimaschutz -
gez. Grabner
Landrat
- Siegel -

[DTK10 , ALKIS © GeoBasis-DE / LVermGeo LSA, 2019
(www.lvermgeo.sachsen-anhalt.de) [A18-256-2009-7, A18-252-2009-7]

Lagestatus UTM32

Anlage 1, Blatt 2